

PRÉCI 2026

# Dossier de Partenariat

PRÉCI | Programme de regroupement étudiant pour la  
coopération internationale

# Table des matières

|  |    |
|--|----|
| À PROPOS DE NOUS .....                     | 3  |
| ÉQUIPE 2026.....                           | 4  |
| APERÇU DES PROJETS ANTÉRIEURS.....         | 5  |
| CONSTRUCTION D'UNE ÉCOLE AVEC CANTINE..... | 6  |
| PLAN D'ACTION .....                        | 7  |
| PARTENARIATS.....                          | 8  |
| REMERCIEMENTS .....                        | 10 |



# À PROPOS DE NOUS



Le PRÉCI est un programme de regroupement étudiant pour la coopération internationale. L'équipe est composée de 6 étudiantes et étudiants de l'École de technologie supérieure (ÉTS). Le projet comprend plusieurs aspects, soit d'un point de vue social, technique, environnemental et économique. La vocation première de ce projet est de concevoir, de planifier ainsi que de réaliser un projet de construction dans une communauté dans le besoin, tout cela dans une optique d'échange interculturel. Ce projet améliorera considérablement les conditions de vie de toute la communauté.

Depuis sa création en 1994, le PRÉCI a réalisé 31 projets majeurs dans 21 pays à travers le monde. Les infrastructures réalisées contribuent toujours aujourd'hui à améliorer les conditions de vie des populations.

L'équipe 2026 est fière de se lancer dans ce projet ambitieux pour cette 32e édition du PRÉCI. Pour la concrétisation de ce projet entièrement autofinancé, l'appui de partenaires est indispensable.

# ÉQUIPE 2026

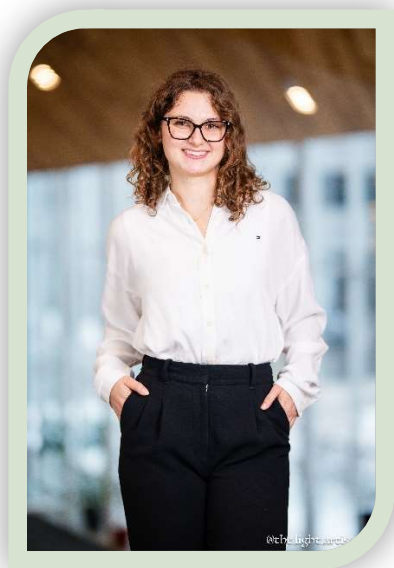

**Élicia Chapuzet**

Responsable Communication et Marketing



**Thanvir Ramchurn**

Responsable Finances



**Henri Laflamme**

Responsable Partenariats



**Simon Plourde**

Responsable Activités de financement

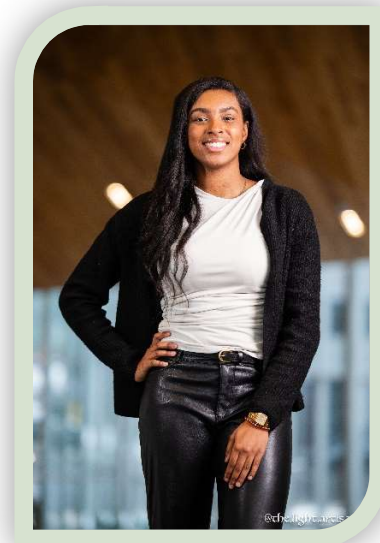

**Kyana Boncy**

Responsable Logistique

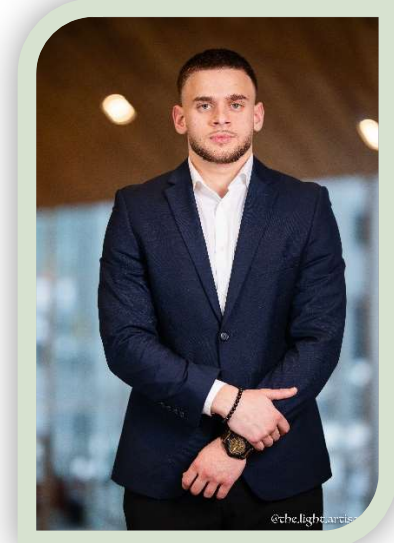

**Daniel Markov**

Responsable Construction

# APERÇU DES PROJETS ANTÉRIEURS



## *PRÉCI 2025 – Laos*

L'équipe 2025 a construit une école moderne pour remplacer l'ancienne école qui risquait de s'effondrer dans le village de Dong Phoung. Grâce à une excellente gestion des ressources financières l'équipe a également été en mesure de réaliser plusieurs projets secondaires comme des terrains de sport et un incinérateur.

## *PRÉCI 2024 - Rwanda*



L'équipe 2024, lauréate du prix Force Avenir 2024 dans la catégorie Entraide, paix et justice, a construit un centre de maternité afin d'améliorer les conditions de santé maternelle et infantile en fournissant un accès sécurisé et adapté aux soins de santé pour les femmes enceintes de la communauté. Près de 50 femmes par mois devaient se rendre au poste de santé de Kabaya à pied. Cela signifie plus de 4h30 de marche en pleine montagne. Plus de 80% d'entre elles accouchaient sur le bord du chemin et donnaient naissance dans des conditions précaires.

# CONSTRUCTION D'UNE ÉCOLE AVEC CANTINE

## Problématique

Dans le village d'Akpaka situé au Bénin, plus de 320 élèves étudient actuellement dans seulement trois classes avec une cuisine en mauvais très état. Ces conditions poussent plusieurs jeunes à devoir arrêter leurs études trop tôt à cause du manque de place dans les classes et également à cause de la difficulté à nourrir les jeunes étudiants à cause des cuisines quasiment non fonctionnelles.

## Mandat

L'équipe de 2026 s'engage à concevoir, planifier, financer et réaliser la construction d'une école ainsi que d'une cantine en collaboration avec l'association Bénin Enfance Éducation et Santé (BEST). Ces nouveaux bâtiments permettront d'éliminer les problématiques présentes afin que les enfants puissent poursuivre leur éducation.

## Localisation



# PLAN D'ACTION

## ÉTAPES

Cette expérience enrichissante, autant pour la communauté d'accueil que pour nous, l'équipe de 2026, nous amènera à développer une polyvalence essentielle dans les grandes étapes suivantes du projet :

- Organisation d'activités de financement
- Approche de partenaires
- Conception des plans du bâtiment
- Préparatifs et logistique des déplacements
- Construction et gestion du chantier
- Suivi et pérennité

## Financement

Le coût de réalisation du projet est estimé à 165 000\$. Sans l'appui de généreux donateurs et de nos commanditaires engagés, ce projet communautaire ne pourra être mené à bien.

## Budget

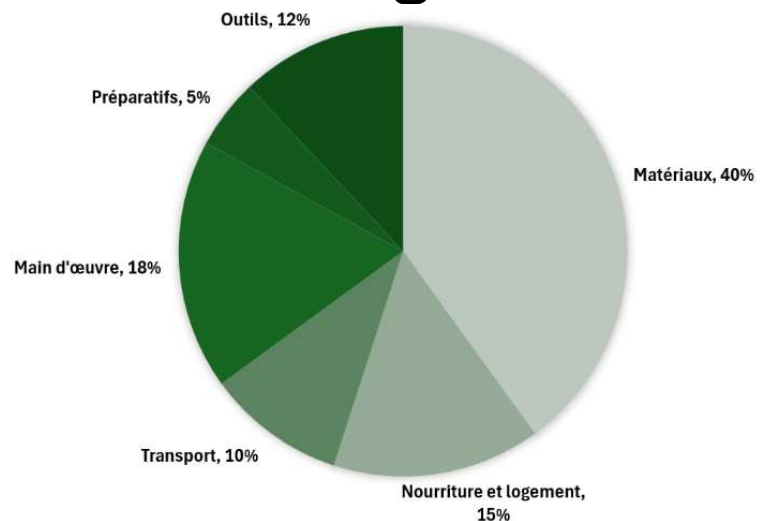

# PARTENARIATS

Depuis maintenant 30 ans, les équipes du PRÉCI ont la chance de pouvoir compter sur des donateurs, ami.es et commanditaires généreux.

Sans votre aide, chers partenaires, les équipes n'auraient pu arriver à terme des 31 projets réalisés depuis 1994.

L'équipe a la chance de travailler en étroite collaboration avec l'École de technologie supérieure ainsi qu'avec les membres des éditions antérieures.

Fort de ses 31 années d'expérience dans la coopération internationale, le PRÉCI s'engage à poursuivre son héritage de succès en améliorant les conditions de vie des communautés à travers le monde.



# GRILLE DE PARTENARIAT



**Bronze**

Moins de  
2999\$



**Argent**

3000-4999\$



**Or**

5000 - 9 999\$



**Diamant**

10 000 - 14 999\$



**Prestige**

15 000\$ et +

|  |                   |                   |             |             |                        |
|--|-------------------|-------------------|-------------|-------------|------------------------|
| Présentateur officiel du PRÉCI 2026 : nom, logo et mention "présenté par" sur toutes nos publications d'évènements, blogues et conférences pré-départ et de retour, et ce, sur notre LinkedIn, Instagram, Facebook et sur notre site web. Exposition d'une affiche et articles promotionnels de votre compagnie lors de tous les évènements du PRÉCI |                   |                   |             |             | ◇                      |
| Article de reconnaissance dans une publication du journal de l'école (L'exutoire)  |                   |                   |             |             | ◇                      |
| Temps de parole à la conférence de retour  |                   |                   |             | 2 min       | 5 min                  |
| Représentants invités à nos conférences de pré-départ et de retour   | ◇                 | ◇                 | ◇           | ◇           | ◇                      |
| Vidéo personnalisée de mi-projet   |                   |                   |             | ◇           | ◇                      |
| Remerciement et descriptions personnalisée sur nos médias  |                   |                   | ◇           | ◇           | ◇                      |
| Votre logo sur notre plaque commémorative  | Nom<br>seulement  | Petit             | Moyen       | Grand       | Place<br>prépondérante |
| Votre logo sur notre affiche de remerciement   |                   |                   |             |             |                        |
| Visibilité et remerciements lors de nos conférences de pré-départ et de retour   |                   |                   |             |             |                        |
| Votre logo sur nos chandails officiels (porté quotidiennement sur le chantier par tous les membres de l'équipe et les travailleurs ainsi que lors de nos activités de financement)   |                   |                   |             |             |                        |
| Votre nom et logo dans le générique de notre vidéo finale  |                   |                   |             |             |                        |
| Copie du rapport final avec photo officielle du projet achevé  | Version<br>Papier | Version<br>Papier | Version PDF | Version PDF | Version PDF            |

# REMERCIEMENTS

Votre appui constitue pour nous une véritable marque de confiance et un engagement précieux envers notre équipe, que nous porterons fièrement en votre nom auprès de la communauté d'Akpaka.

L'équipe demeure à votre entière disposition si vous avez besoin de plus d'informations.

Bénéficiez de l'avancement du projet en suivant nos réseaux sociaux, où nous partagerons régulièrement les dernières nouvelles et activités. De plus, tous nos donateurs et commanditaires recevront par courriel notre blogue bimensuel lors de la phase de construction..

École de technologie supérieure

1100 Rue Notre-Dame Ouest

Montréal Ouest, QC, H3C 1K3



<https://preci.etsmtl.ca>



Preciets



PRECI



preci2026@etsmtl.ca

